Volumen

Haar, Mode & Styling

Ausgabe 2 | Sommer 2017

10 JAHRE Volumen

Im Sommer wird geflochten!

Die coolsten Looks für heiße Tage.

Urlaub fürs Haar

Die besten Haarkuren im KLIPP Produktcheck.

Trendige Männerstyles

Promifrisuren zum Nachstylen.

+6 *Jubiläums-gutscheine*

Volumen feiert *Geburtstag!*

Mega-Gewinnspiel mit 50 exklusiven Preisen und Wellnessurlaub als Hauptpreis

TEXTURE FROM EVERY ANGLE

Ein salzfreies Beach Wave Mousse, ein Clay für wilde glamour Looks und ein Spray für undone Styles.

Entdecken Sie mehr auf Moroccanoil.de

MOROCCANOIL®

ONE BRAND: A WORLD OF OIL-INFUSED BEAUTY

KLIPP Marketing-Leiterin Mag. Marlene Jungreitmair

EDITORIAL

Liebe Leserin! Lieber Leser!

Sommer, Sonne, Jubiläum! Seit mittlerweile zehn Jahren erhalten Sie von uns viermal jährlich brandaktuelle Infos zu Haartrends, Styling, Produkten und praktische Tipps in Form unseres handlichen Volumen Frisurenmagazins.
Sie konnten die Entwicklung unseres Unternehmens und die Erfolgsgeschichten unserer Mitarbeiter hautnah miterleben. Eine dieser Erfolgsgeschichten finden Sie auch in unserer aktuellen Ausgabe: So wurde Yvonn, KLIPP Salonleiterin in Wien, gleich bei ihrer ersten Teilnahme bei den Austrian Hairdressing Awards – dem wichtigsten Frisör-Wettbewerb Österreichs – mit dem Publikumspreis ausgezeichnet. Aber auch Sie, liebe Kundinnen und Kunden, haben ganz wesentlich zum Erfolg von KLIPP Frisör beigetragen. Und damit wir Ihnen auch in Zukunft in unserer Volumen genau das bieten können, was Sie am meisten interessiert, bitte ich Sie, an unserer Umfrage teilzunehmen. Feiern Sie mit uns und gewinnen Sie viele tolle Preise! Im Inneren dieser Ausgabe finden Sie übrigens noch sechs Jubiläumsgutscheine für Ihr Styling.
Ich wünsche Ihnen einen sonnigen Sommer und viel Vergnügen mit unserer Jubiläumsausgabe der Volumen – auf die nächsten zehn Jahre!

Marlene Jungreitmair

Ihre Marlene Jungreitmair

Coverbild: KLIPP

INHALT

4 Rundes Jubiläum
Wir feiern zehn Jahre Volumen.

9 **Sommerliche Flechtfrisuren**
Wie das KLIPP Fashion-Team Trends setzt.

18 **Step by Step**
In drei Schritten zum perfekten Sommerknoten.

20 **Männerstyles**
Promifrisuren zum Nachstylen.

Foto: Fotolia/paultarasenko

34 Endlich Sommer
Must-haves, die diesen Sommer unentbehrlich sind.

38 **Perfektes Augenstyling**
Andmetics: So bringen Sie Ihre Augenbrauen in Form.

42 Traumlook
Ihr traumhafter Auftritt mit dem KLIPP Traumlook Package.

Foto: KLIPP

48 **Ausgezeichnete Arbeit**
Wie KLIPP Mitarbeiter in ihrem Traumberuf Karriere machen.

+6 Jubiläums-Gutscheine **auf Seite 26 und 27!**

KLIPP UNSER FAISOR

FÜR DEN INHALT VERANTWORTLICH:
KLIPP Frisör GmbH, Klippstraße 1, A-4600 Thalheim/Wels; Tel.: 0 72 42/657 55; Fax: 0 72 42/444 10; info@klipp.at, www.klipp.at; Fotos: KLIPP (sofern nicht anders angegeben); Redaktion & Produktion: Corporate Media Service GmbH

Aus Gründen der besseren Lesbarkeit verzichten wir auf geschlechtsspezifische Formulierungen. Personenbezogene Bezeichnungen beziehen sich auf Frauen und Männer in gleicher Weise.

PEFC zertifiziert
Dieses Produkt stammt aus nachhaltig bewirtschafteten Wäldern und kontrollierten Quellen
www.pefc.at

Das Österreichische Umweltzeichen für Druckerzeugnisse, UZ 24, UW 686
Ferdinand Berger & Söhne GmbH.

10 Jahre Volumen

Feiern Sie mit uns!

Unser KLIPP Magazin feiert 10. Geburtstag und wir wollen die Freude über unser Jubiläum mit Ihnen teilen. Wie wir das anstellen? Indem wir Sie mit einem großen Gewinnspiel und tollen Preisen verwöhnen!

Volumen wird 10 Jahre und Sie fahren auf Urlaub. Das ist doch ein Deal, oder? Wir möchten zur Feier des Tages nämlich auch Sie beschenken! Denn das Best-of der abgebildeten Covers zeigt, dass das KLIPP Magazin so vielfältig und bunt ist wie all unsere Kunden, die uns in 187 Salons österreichweit tagtäglich ihr Vertrauen schenken. Volumen steht für Haar, Mode und Styling, informiert Sie viermal pro Jahr über die wichtigsten Trends und versorgt Sie mit tollen KLIPP Gutscheinen.

Mit einem großen Jubiläumsgewinnspiel und exklusiven Preisen möchten wir an dieser Stelle einfach „Danke“ sagen. Wie Sie gewinnen können? In dem Sie uns Fragen zur Volumen beantworten und verraten, was wir noch verbessern könnten. Den Gewinnfragebogen finden Sie auf Seite 7!

Volumen GEWINN-SPIEL

Hauptpreis:
1 Woche Wellness
im Dilly Resort****S
für die ganze Familie

Fotos: Andreas Meier/chili-photography

Gewinnen Sie einen Familienurlaub (7 Nächte) für 2 Erwachsene und 2 Kinder
inkl. Wellness-Verwöhnpension im **Dilly Resort******S *in Windischgarsten/Oberösterreich.* **www.dilly.at**

Inklusivleistungen:

- *7 Nächte für 2 Erwachsene und 2 Kinder*
- *Großes gesundheitsorientiertes Frühstücksbuffet, Wellness-Vital-Buffet (13 bis 16.30 Uhr) und Gourmet-Küche am Abend*
- *Alkoholfreie Getränke im Restaurant und im Wellnessbereich*
- *Freie Benutzung des 3.000 m² großen Wellness-Indoorbereichs*
- *Outdoor-Spielplatz auf über 5.000 m² mit Fußball- und Volleyballplatz*
- *Eine der größten Softplayanlagen Österreichs*
- *Hoteleigener 18-Loch-Golfplatz*

10 JAHRE Volumen

Hauptpreis:
1 Woche Wellness
im Dilly Resort****s für die ganze Familie

2. Preis:
Steampod Gold Edition
€ 219,90

3. Preis:
Liebeskind Clutch
€ 100,–

4. bis 10. Preis:
Dinner&Casino Gutscheine
je € 59,–

„10 Jahre Volumen"-Gewinnspiel – machen Sie mit und gewinnen Sie:

50 exklusive Preise, nur für Sie!

Tauchen Sie zum zehnjährigen Jubiläum von Volumen einfach mal ab! **KLIPP verlost einen Urlaub im Dilly Resort****s in Oberösterreich**, in dem Sie und Ihre Familie ab der ersten Minute Ihres Aufenthalts den Alltag hinter sich lassen und zu viert (2 Erwachsene, 2 Kinder) in der Therme die atemberaubende Bergkulisse von Windischgarsten genießen können.

Aber auch bei unserem **2. Preis, ein Steampod Gold Edition von L'Oréal** im Wert von € 219,90, wird Ihnen warm ums Herz werden. Das Dampfglätteisen sorgt für optimales Haarstyling bei gleichzeitigem Pflegeeffekt. Der **3. Preis ist eine trendy Clutch des Berliner Taschenlabels Liebeskind** im Wert von € 100,–, und die Gewinner des 4. bis 10. Preises erhalten Dinner & Casino-Gutscheine im Wert von je € 59,–.

Zusätzlich gibt es jede Menge exklusiver Frisörprodukte zu gewinnen:

5 x Dualsenses Rich Repair Produktsets
inkl. 1 x Shampoo, 1 x Sprühkur und 1 x Kosmetiktasche im Wert von je € 29,90

Auch **online mitspielen!** klipp.at

5 x Kerasilk Reconstruct Produktsets
inkl. 1 x Shampoo, 1 x Maske und 1 x Box im Wert von je € 46,60

5 x Moroccanoil Mini-Kits
Reisesets für Pflege oder Styling mit Moroccanoil Treatment im Wert von über € 50,–

Außerdem:
10 x Hugo Boss Kugelschreiber
im Wert von ca. je € 80,–

Zusätzlich:
15 x Hugo Boss Schreibetui mit Block
im Wert von ca. je € 80,–

Meine Meinung zur Volumen:

➔ ausfüllen und gewinnen!

10 JAHRE Volumen

Auch online auf www.klipp.at!

1. Von wem haben Sie diese Ausgabe der Volumen erhalten?

☐ Von meiner Frisörin/meinem Frisör persönlich überreicht.
☐ Wurde mir als Beilage einer Zeitung zugeschickt.
☐ Hab ich woanders erhalten, nämlich: .....

2. Von wem wird die Volumen gelesen?

☐ Nur von mir ☐ Von mir und einer weiteren Person ☐ Von mehreren Personen

3. In diesem Magazin …

☐ … lese ich fast jeden Beitrag genau durch.
☐ … suche ich zuerst die Gutscheine und lese die Beiträge eher nicht.
☐ … blättere ich schnell durch und schaue, was es Neues gibt.

4. Welche der folgende Themen sind für Sie in der Volumen generell interessant? (nach Schulnotensystem 1–5)

Trendfrisuren	☐1	☐2	☐3	☐4	☐5	Anwendungstipps zu Pflege-				
Step by Step Anleitungen	☐1	☐2	☐3	☐4	☐5	und Stylingprodukten	☐1	☐2	☐3	☐4	☐5
Gutscheine	☐1	☐2	☐3	☐4	☐5	Neues rund um KLIPP Frisör	☐1	☐2	☐3	☐4	☐5
Gewinnspiele	☐1	☐2	☐3	☐4	☐5	Fachwissen zu haarigen Themen, wie z. B. Sonnenpflege,					
Frisurentrends der Stars	☐1	☐2	☐3	☐4	☐5	trockenes Haar, Haarausfall, etc.	☐1	☐2	☐3	☐4	☐5
aktuelle Modetrends	☐1	☐2	☐3	☐4	☐5	Erfahrungsberichte über					
Horoskop	☐1	☐2	☐3	☐4	☐5	Frisörservices und Produkte	☐1	☐2	☐3	☐4	☐5
Mondkalender	☐1	☐2	☐3	☐4	☐5	Regionales aus den KLIPP Salons	☐1	☐2	☐3	☐4	☐5
Rätsel	☐1	☐2	☐3	☐4	☐5						

5. Über diese Themen würde ich gerne einmal in der Volumen lesen …

.....

.....

6. Welche Schulnote würden Sie dieser Volumenausgabe geben?

☐1 ☐2 ☐3 ☐4 ☐5

Geschlecht: ☐ weiblich ☐ männlich

Alter: ☐ unter 20 ☐ 21–30 ☐ 31–40 ☐ 41–50 ☐ 51–60 ☐ über 60

Sind Sie KLIPP Kunde?
☐ Ich gehe nur zu KLIPP.
☐ Ich gehe hin und wieder zu KLIPP.
☐ Ich war schon einmal bei KLIPP, gehe jetzt aber zu einem anderen Frisör.
☐ Ich war noch nie bei KLIPP.

Ausgefüllten Fragebogen an: **KLIPP Frisör, Klippstraße 1, 4600 Wels** senden oder im **KLIPP Salon abgeben**.
Einsendeschluss ist der 31. August 2017.

☐ Ja, ich nehme am Gewinnspiel teil und akzeptiere die Teilnahmebedingungen*.

Vorname: ..... **Nachname:** .....

Straße/Hausnr.: ..... **PLZ/Ort:** .....

E-Mail: .....

☐ Ja, ich möchte den **KLIPP Newsletter** mit aktuellen Infos rund um KLIPP erhalten.

*Teilnahmeberechtigt sind alle volljährigen Personen, mit Ausnahme der Mitarbeiter/-innen von KLIPP. Der Rechtsweg ist ausgeschlossen. Die Gewinner/-innen werden schriftlich verständigt. Eine Barablöse des Gewinns ist nicht möglich. Die Daten werden vertraulich behandelt und nicht an Dritte weitergegeben. Es nehmen nur vollständig ausgefüllte Fragebögen, die bis zum 31. 08. 2017 bei uns einlangen, am Gewinnspiel teil.

Der Teilnehmer erteilt seine ausdrückliche Einwilligung zur Verwendung seiner Daten (Vorname, Nachname, Wohnadresse inkl. Straße, Hausnummer und Postleitzahl, E-Mail-Adresse) zu Werbezwecken von KLIPP Frisör GmbH. Diese Einwilligung kann jederzeit unter newsletter@klipp.at widerrufen werden.

VERLIEBEN SIE SICH IN IHR HAAR

Wirkt aktiv auf die Haarstruktur ein, nährt und rekonstruiert strapaziertes und geschädigtes Haar mit **Keratin** und **Hyaloveil™** – dem Geheimnis der Hautforschung.

Fragen Sie Ihre KLIPP Frisörin nach den Kerasilk Reconstruct Produkten.

KERASILK
PREMIUM HAIR CARE

GOLDWELL.

www.klipp.at

Gemeinsame Sache mit Frisör-Weltmeister Krankl

Das neue kreative Herz von KLIPP. In einer einmaligen Aktion hat KLIPP letztes Jahr den Aufruf zur Mitarbeit im KLIPP Fashion-Team unter seinen Mitarbeitern gestartet. Aus den zahlreichen Einsendungen – Videos, Fotos, Moodboards – und nach einem persönlichen Interview wurden elf Mitarbeiterinnen des Unternehmens, unter ihnen Salonleiterinnen, Frisörinnen und Akademie Trainerinnen, für das KLIPP Fashion-Team ausgewählt. Ihre Kreativität, ihr handwerkliches Können und ihre Persönlichkeit haben die Jury und Mastermind Mario Krankl überzeugt. KLIPP ist stolz, dass Mario Krankl, Frisör-Weltmeister, Trendexperte, Berater und Bühnenakteur, nun als Creative Director des KLIPP Fashion-Teams agiert und inspiriert. Eine große Ehre, denn Krankl zählt seit über 20 Jahren zu den besten Kreativköpfen der Branche und hat bereits weltweit in über 40 Ländern seine Trend- und Stylinginterpretationen in Shows und Workshops gezeigt.

Creative Director Mario Krankl mit dem elfköpfigen KLIPP Fashion-Team.

Fotos: KLIPP

Mario Krankl im Interview

Mario, warum hast du dich entschlossen, als Creative Director bei KLIPP zu arbeiten?
Mario Krankl: KLIPP und ich arbeiten schon seit einigen Jahren zusammen und wir haben ein sehr gutes Verhältnis zueinander entwickelt. Mir persönlich liegt nicht nur mein eigener kleiner Premium-Salon, sondern auch die Entwicklung der gesamten Frisör-Branche am Herzen. Ich möchte als international erfolgreicher Frisör das Image unseres Berufs modernisieren: Wir Frisöre sind bestens ausgebildete Fachkräfte! Wo wäre ein besseres Betätigungsfeld als bei KLIPP? 187 Salons, 1,7 Millionen Kunden und über 1.300 Mitarbeiter! Was KLIPP tut und sagt, beeinflusst unsere Branche! Es ist schön, als Creative Director hier dabei zu sein!

Welche Aufgaben übernimmst du in deiner neuen Rolle?
Mario Krankl: Das elfköpfige Fashion-Team und ich sind das kreative Herz des Unternehmens KLIPP und unter anderem für Frisurenstylings bei Fotoshootings, Stylingevents und Frisurenshows verantwortlich. Darüber hinaus entwickeln wir gemeinsam die KLIPP Trendkollektionen.

Ihr habt gemeinsam die sommerliche Trendstrecke umgesetzt. Wie würdest du das Ergebnis beschreiben?
Mario Krankl: Jung, frisch, luftig, sexy, wandelbar und modern. Flechtfrisuren sind wirklich ein Mega-Trend. Auch für Männer im Kommen!

Was ist das Schöne an deinem Beruf als Frisör?
Mario Krankl: Ich mache Menschen glücklich, indem ich sie verschönere, indem ich ihre Persönlichkeit unterstreiche, indem ich ihnen Selbstbewusstsein verleihe. Wäre ich nicht Frisör, wäre ich wohl Psychologe.

Making-of SOMMER TRENDS

2. STYLINGS

Die elf Mitglieder des KLIPP Fashion-Teams und die drei Models gaben beim Shooting der Sommerfrisuren so richtig Gas.

1. VORBEREITUNGEN

Am Anfang stehen das Moodboard und gemeinsames Tüfteln an den Key-Looks für die Trendstrecke zum Thema Flechtfrisuren (zu finden ab Seite 12).

Hier wird gezwirbelt, geflochten und gesteckt. Mario Krankl steht dem KLIPP Fashion-Team als Coach und Kreativkopf unterstützend zur Seite.

Oft arbeiten acht Hände an einer Frisur. Teamarbeit ist eben alles.

3. AM SET

Romantisch bis rockig: Flechtfrisuren sind wahre Style-Klassiker und total angesagt. Das KLIPP Fashion-Team stellt die variantenreichen Sommerlooks zum Verlieben vor.

Sommerliche Verflechtungen

Geflochtene Haare sind diesen Sommer garantiert kein alter Zopf. Bei Bernadette wurden die Seitenpartien streng zu je einem holländischen Zopf geflochten. Der Mittelteil am Oberkopf fungiert als kreativer Dutt mit locker herausfallenden Spitzen. Pocahontas lässt grüßen!

Fotos: KLIPP

Haben Sie den Dreh heraus? Beim holländischen Kordelzopf geht es nämlich in erster Linie um den richtigen Dreh. Dafür wird das Haar diagonal nach hinten abgeteilt und ineinandergekordelt. Die Zöpfe sind ideal, weil die fertige Frisur ganz einfach mit den Fingern aufgelockert werden kann. Die It-Frisur für Badenixen!

Knotenpunkt: Bei diesem Look wird am höchsten Punkt des Kopfes ein Zopf gebunden und mit Haarsträhnen umwickelt. Die Haarspitzen drapierte unser KLIPP Fashion-Team als abstrakten Pony.

Der Fischgrätenzopf ist ein wahrer Klassiker und das Beste daran: Er ist nicht so aufwendig, wie er aussieht! Oben links: locker geflochten und leicht nach oben gesteckt. Rechts: seitliche, etwas fester geflochtene Variante. Zwei kühle Looks für die heiße Sommerparty!

Einmal um die eigene Achse gedreht und das Strähne für Strähne. So entsteht im Nu Selinas romantisch-lässiger Alltagslook.

Ob Eissalon, Schwimmbad oder Beachparty: Kein Sommer ohne Dutt! Sevim trägt einen Fischgrätenzopf, der am Oberkopf drapiert und locker auseinandergezogen wurde. Ein schöner Undone-Look für Bräute und Hochzeitsgäste.

Unten: Ein hochgeflochtener Hinterkopf zeugt von besonderer Raffinesse und ergänzt Cocktailkleid wie Strandoutfit. Drei französische Zöpfe, vom Nacken bis zum höchsten Punkt des Kopfes geflochten, und ein locker verknoteter Dutt gehen hier eine schöne Symbiose ein.

Sommerbrise de luxe! Nicole Kidman trägt den toupierten Pferdeschwanz im Nacken ebenso wie Heidi Klum. Für diesen Trendlook wird das Haar im Vorfeld mit dem Lockenstab bearbeitet, damit es mehr Struktur erhält. Wichtig: Der Haargummi ist unsichtbar, weil er mit einer Haarsträhne umwickelt wird.

Knoten-Couture für jeden Tag

Mit diesem Do-it-yourself-Look wird der Sommer garantiert ganz easy, versprochen! Wir zeigen, wie Sie im Nu etwas Wunderschönes für jeden Anlass knüpfen.

1 *Basis ist ein Pferdeschwanz im Nacken. Verwenden Sie einen unauffälligen Haargummi bzw. -binder. Eine dicke Strähne unterhalb freilassen und nicht in den Zopf binden!*

Was benötigen Sie für den Style?

Haarbinder

Glatte Haarbinder aus Gummi mit Haken für strenge Zöpfe.
(3 Stück/Pkg.)
um **€ 1,90**

Haargummi

Haargummi von Invisibobble, der dank des ungleichmäßigen Drucks, der auf den Haarzopf ausgeübt wird, keine Abdrücke im Haar hinterlässt. Erhältlich in verschiedenen Farben.
(3 Stück)
um **€ 4,90**

Haarnadeln

Die Klassiker, die Haarnadeln, dürfen natürlich auf keinen Fall fehlen und sorgen für den gewünschten Halt.
(50 Stück/Pkg.)
um **€ 3,90**

Haarspray

Der Just Smooth Diamond Gloss Glanzspray mit Anti-Frizz-Effekt sorgt für lang anhaltende Brillanz.
um **€ 10,90**

Produktfoto: Hersteller. Hintergrundbild: istock.com/Ton Tectonix. Fotos: KLIPP

Alle Produkte erhältlich auf www.frisörprodukte.at und in allen KLIPP Salons.

So geht's!

DIY! Weitere Step-by-Step-Frisuren im KLIPP Blog:
friseurblog.klipp.at/category/do-it-yourself

2

Den abgebundenen Zopf wickelt Alina einmal um die offene Strähne.

3

Nun wird das Ende des Zopfes durch die entstandene Schlaufe gezogen. So entsteht der Haarknoten.

4

Den restlichen Zopf oberhalb des Knotens wickeln und mit Haarnadeln feststecken. Mit Glanzspray finishen.

Starlight Express

Sie sehen unglaublich gut aus und zählen derzeit zu den wohl angesagtesten Sängern und Schauspielern. Höchste Zeit, dass wir die Styles dieser Männer genauer unter die Lupe nehmen!

PAUL PIZZERA

Der Sozial- und Lernbetreuer für körperlich behinderte Jugendliche mit Bachelor in Germanistik ist der Senkrechtstarter der heimischen Kabarett- und Musikszene. Seit er im Duett mit Kollege Otto Jaus die Charts stürmt, kennt ihn quasi jeder. Auf der Bühne gibt es für den 28-jährigen Steirer kein Tabu. „Wenn ich auftrete, dann geb ich Vollstoff. Sonst kann ich es gleich bleiben lassen", gesteht Pizzera. Empfehlenswert für wilde Gigs und kurz gehaltene OlaSekus (oben lang, seitlich kurz) ist das Osis Flexwax.

Osis Flexwax ist ein ultrastarkes Cremewachs, das extremen Halt und ein cooles Finish garantiert. **€ 16,10** (85 ml)

ED SHEERAN

Goldwell Lagoom Jam wurde für ausdrucksstarke Volumen-Stylings entwickelt. **€ 14,90** (150 ml)

Sein Markenzeichen ist, neben seinen Tattoos und seiner Gitarre, definitiv sein roter Lockenkopf. „Rothaarig zu sein, kann eine schlimme Sache sein, wenn man jung ist, aber als Musiker war es meine Rettung. Wenn man ein rothaariges Kind im Fernsehen sieht, und es da eben nur ein einziges zerzaustes, rothaariges Kind gibt, ist es sehr leicht, es auf YouTube zu finden", verdankt Schmusesänger Ed Sheeran seine Karriere auch seinen Haaren. KLIPP Tipp für Wuschelköpfe: das Goldwell Lagoom Jam mit Soforteffekt-Gelee für Volumen-Styling oder grenzenloses Finish.

Sheeran-Style: Nirvana-Shirt von Carlings.

JASON LEWIS

Erinnern Sie sich noch an diesen Mann? Er spielte in der Kultserie „Sex and the City" Samanthas sexy Toyboy Smith und wurde kürzlich von der Zeitschrift „Glam'Mag" zum „heißesten Schauspieler der Welt" gekürt. Der 45-Jährige trägt seine Haare wieder – wie auch zu Anfangszeiten von SATC – lang und gerne offen. Ein Look, der kräftiges Haar verlangt, das, bei feiner Struktur, optimalen Halt und Fülle braucht. Für ein luftiges Stylingfinish legen wir Jason Lewis das KMS Hair Play Dry Wax ans Herz. Der perfekte Begleiter für seinen Undone-Look.

Das KMS Hair Play Dry Wax ist ein luftig-leichtes Wachs für einen idealen Undone-Effekt. **€ 19,20**

Fotos: Moritz Schell, Greg Williams, Shutterstock (3), Martin Hauser

frisörprodukte.at
ein Service von KLIPP

erhältlich auf **www.frisörprodukte.at** erhältlich in allen KLIPP Salons.

Alle Angebote gültig, solange der Vorrat reicht.

IAN SOMERHALDER

Das Hair & Body Shampoo von Goldwell macht normales Haar dank Guarana-Coffein-Komplex vitaler.
€ 10,70 (300 ml)

Ian Somerhalder hat den natürlichen Look raus. Der „Vampire Diaries"-Star stylt seine Haare lässig-fransig und trägt einen Easy-Look in Mittellänge. Damit die Frisur so natürlich fällt, empfehlen wir das Hair & Body Shampoo von Goldwell, mit dem sich Stylingrückstände wie Gel und Wachs gut entfernen lassen.

shutterstock/Debby Wong.psd

Das Rumble59 Bartöl mit dezenter Lavendel-Note verleiht Bärten einen natürlichen Schimmer.
€ 13,50 (50 ml)

JAMES FRANCO

In der Serie „Deuce" schlüpft James Franco gleich in zwei Rollen: Er spielt Zwillingsbrüder, die in den Siebzigern in New York das Zuhälter-Business aufmischten. Dementsprechend originalgetreu fällt auch der Look samt Schnurrbart aus. Der coole Schnauzer will gepflegt werden, z. B. mit Produkten von Rumble59 Schmiere.

ORF/Thomas Ramstorfer

NATHAN TRENT

Nathan Trent vertrat Österreich beim diesjährigen Eurovision Song Contest. Der 25-jährige Tiroler freut sich nun schon auf das nächste Abenteuer: „Film, Fernsehen, Musical … Ich werde einfach weiter auf der Welle reiten. Und mit meinem Debütalbum warte ich noch etwas. Die Songs sind ja schon fertig." Das Wella SP Men Maxximum Hold Haargel sorgt dafür, dass bei so viel Aufwind alles unter Kontrolle bleibt.

Wella SP Men Maxximum Hold ist ein strukturierendes Haargel mit extrastarkem Halt.
€ 14,90 (100 ml)

Trend-Runner von Arkk bei Humanic.

erhältlich auf **www.frisörprodukte.at**
erhältlich in allen KLIPP Salons.

Alle Angebote gültig, solange der Vorrat reicht.

Schwarzkopf
PROFESSIONAL

ICONIC STYLING
FOR
STYLE ICONS

AB SOFORT ERHÄLTLICH IN ALLEN KLIPP SALONS,
SOWIE AUF WWW.FRISÖRPRODUKTE.AT

SUPER VIELSEITIG ◇ SUPER PRÄZISE ◇ SUPER LEICHT ◇ SUPER FEIN ◇ SUPER TROCKEN

Together. *A passion for hair*

GGK MULLENLOWE

Ausgezeichnete Kulinarik trifft auf exzellenten Service und einzigartiges Ambiente. Genießen Sie ein Glas Frizzante* und ein 4-gängiges Menü aus regionalen Zutaten und probieren Sie anschließend Ihr Glück mit Begrüßungsjetons im Wert von 20,– Euro.
Jetzt bestellen unter shop.casinos.at

*Wahlweise auch Mineralwasser oder Orangensaft.

CASINOS AUSTRIA
Das Erlebnis.

Serviceline: +43 (0)1 534 40 50
casinos.at facebook.com/casinosat

SPIELE MIT VERANTWORTUNG Verbraucherinfos auf spiele-mit-verantwortung.at und in allen Casinos 18+

KLIPP
UNSER FRISÖR

Salons in Ihrer Nähe

Aktuelle Haartrends und Top-Beratung durch unsere kompetenten Haarprofis zum günstigen Preis – das ist KLIPP Frisör. 187 Mal in Österreich, ohne Termin, von Montag bis Samstag für Sie da.

WIEN

1010, ehemals hairstyleclub, Opernring 3–5 ⁞ **1020,** Stadion Center, Olympiaplatz 2 ⁞ **1030,** Passage, Landstraßer Hauptstraße 71 ⁞ **1030,** Schützengasse 1, Ungargasse 73 ⁞ **1030,** Landstr. Hauptstraße 22 ⁞ **1070,** Kirchengasse 3 ⁞ **1080,** Ecke Lederergasse, Josefstädter Straße 38 ⁞ **1090,** Nussdorfer Straße 14 ⁞ **1090**, Währinger Straße 20 ⁞ **1100,** Business Park Vienna, Wienerbergstraße 3–5 ⁞ **1100,** im Columbuscenter, Columbusplatz 7–8 ⁞ **1120,** FMZ Meidling, Biedermannngasse 29 ⁞ **1120,** Rechte Wienzeile 207 ⁞ **1200,** Rivergate, Handelskai 92 ⁞ **1210,** Brünner Straße 7 ⁞ **1210,** Müller Passage, Franz-Jonas-Platz 3 ⁞ **1210,** Center 21, Prager Straße 286 ⁞ **1220,** Kagraner Platz, Donaufelder Straße 252 ⁞

NIEDERÖSTERREICH

2000 Stockerau, im Merkur, Wiener Straße 38 ⁞ Neue Marktgasse, Hauptstraße 38–42 ⁞ **2020 Hollabrunn,** FMZ KAUFein, Mühlenring 38 ⁞ **2130 Mistelbach,** im Interspar, Hüttendorferweg 189 ⁞ M-City Mistelbach, Herzog-Albrecht-Straße 4 ⁞ **2231 Strasshof an der Nordbahn,** FMZ beim Billa, Hauptstraße 315–325 ⁞ **2232 Deutsch-Wagram,** FMZ, Dr.-Leopold-Figl-Gasse 3 ⁞ **2301 Groß-Enzersdorf,** FMZ, Eurostr. 4 ⁞ **2331 Vösendorf,** im Merkur, Schönbrunner Allee 18 ⁞ **2340 Mödling,** Wiener Str. 9 ⁞ **2345 Brunn am Gebirge,** Shopping Center 17, Architekt-Hubatsch-Straße 3 ⁞ **2460 Bruck/Leitha,** im Interspar, Industriegelände West 1 ⁞ Eco-Plus-Park-Straße 4 ⁞ **2500 Baden,** Pergerstraße 11a ⁞ FMZ, Dammgasse 62 ⁞ **2514 Traiskirchen,** Arkadia, Hauptplatz 17 ⁞ **2540 Bad Vöslau,** im Merkur, Industriestraße 12 ⁞ **2542 Kottingbrunn,** FMZ, Hauptplatz 1a ⁞ **2620 Neunkirchen,** FMZ, Am Spitz 9 ⁞ **2700 Wiener Neustadt,** Neustadt-Nord, Wiener Straße 127 ⁞ Cine Nova, Stadionstraße 42 ⁞ **3100 St. Pölten,** Tor zum Landhaus, Rennbahnstr. 29–35 ⁞ EKZ Traisenpark, Dr.-Adolf-Schärf-Straße 5 ⁞ City Shopping Promenade, Brunngasse 11–13 ⁞ **3251 Purgstall a.d. Erlauf,** EKZ stop.shop, Ötscherlandstraße 16 ⁞ **3300 Amstetten,** CCA, Waidhofner Straße 1 ⁞ West Side City, Waidhofner Straße 42a ⁞ **3350 Haag,** City Treff, Linzer Straße 29 ⁞ **3370 Ybbs an der Donau,** B1-Center 8 ⁞ **3390 Melk,** im Merkur, Wiener Straße 85 ⁞ **3430 Tulln an der Donau,** EKZ Rosenarcade, Hauptplatz 12–14 ⁞ **3500 Krems an der Donau,** im Merkur, Landersdorfer Straße 8 ⁞ **3580 Horn,** Prager Straße 67 ⁞

OBERÖSTERREICH

4020 Linz, Wiener Straße 34 ⁞ Bethlehemstraße 1d ⁞ im Merkur, Poschacherstraße 34 ⁞ Atrium-City-Center, Mozartstraße 7 ⁞ im Interspar, Helmholtzstraße 15 ⁞ im Lidl Markt, Landwiedstraße 125–127 ⁞ Lenaupark, Hamerlingstraße 44 ⁞ Gruberstraße 17 ⁞ Goethestraße 3 ⁞ Hauptbahnhof, Bahnhofplatz 3–6 ⁞ **4030 Linz**, EKZ Maxi Markt, Bäckermühlweg 61 ⁞ Auwiesen, Wüstenrotplatz 2 ⁞ **4040 Linz**, Hauptstraße 51 ⁞ Rudolfstraße 6 ⁞ **4050 Traun,** Bahnhofstraße 15 ⁞ **4053 Haid,** Haid Center, Ikeaplatz 8 ⁞ **4060 Leonding,** Gruabn-Center, Leondinger Straße 140 ⁞ **4070 Eferding,** FMZ, Linzer Straße 16 ⁞ **4100 Ottensheim,** EKZ Donautreff, Hostauerstraße 62–68 ⁞ **4150 Rohrbach**, Ehrenreiterweg 4 ⁞ **4221 Steyregg**, SMS, Linzer Str. 16c ⁞ **4300 St. Valentin,** Kaufpark 2–18 ⁞ **4400 Steyr,** Ennser Straße 29 ⁞ **4407 Steyr-Dietach,** FMZ Dietach, Fachmarktring 2 ⁞ **4470 Enns,** im Merkur, Landstraße 2a ⁞ **4481 Asten,** FMZ, Geranienstraße 6 ⁞ **4540 Bad Hall,** EKZ alter Bahnhof, Bahnhofstraße 12a ⁞ **4560 Kirchdorf an der Krems,** FMZ, Dr.-Gaisbauer-Straße 1 ⁞ **4563 Micheldorf,** im Merkur, Weinzierler Brücke 37 ⁞ **4600 Thalheim bei Wels**, Rodlbergerstraße 24 ⁞ **4600 Wels**, beim Eurospar, Schmierndorfer Straße 35 ⁞ Bahnhofplatz 4 ⁞ SCW, Salzburger Straße 223 ⁞ WELAS Park, Ginzkeystraße 27 ⁞ Bäckergasse 7 ⁞ HDZ/Ecke Laahen, Oberfeldstraße 54–56 ⁞ **4650 Lambach,** Salzburger Straße 48 ⁞ **4655 Vorchdorf,** FMZ smile, Neue Landstraße 72 ⁞ **4802 Ebensee,** FMZ an der B145, Alte Saline 9 ⁞ **4810 Gmunden,** SEP, 1. Stock, Druckereistraße 3–30 ⁞ SEP, EG, Druckereistraße 3–30 ⁞ **4840 Vöcklabruck,** im Maxi Markt, Robert-Kunz-Straße 4 ⁞ **4850 Timelkam,** FMZ Vöcklabruck West, Atterseestraße 42 ⁞ **4860 Lenzing,** Agerstraße 7 ⁞ **4910 Ried im Innkreis,** Rossmarkt 7 ⁞

SALZBURG

5020 Salzburg, Maxglaner Hauptstraße 27 ⁞ im Interspar, Schumacherstraße 15 ⁞ SCA, Alpenstraße 107 ⁞ ZiB, Fürbergstraße 18–20 ⁞ EKZ Kiesel, Rainerstraße 21 ⁞ im Merkur, Münchner Bundesstraße 116 ⁞ **5201 Seekirchen am Wallersee,** SCS, Hauptstraße 4/7 ⁞ **5231 Schalchen,** Parkkauf, Neudorf 37 ⁞ **5280 Braunau a. Inn**, im Interspar, Erlachweg 13 ⁞ **5301 Eugendorf,** FMZ, Möbelstraße 12 ⁞ **5400 Hallein,** FMZ, Europastr. 26 ⁞ **5580 Tamsweg,** Regierungsrat-Haas-Platz 4

Öffnungszeiten und mehr Infos auf www.klipp.at oder unter Tel. 07242/65 755

GUTSCHEIN

Gutschein gültig von 6. 6. bis 2. 9. 2017

minus 10 %

auf alle Haarpflege- und Stylingprodukte

Auch auf www.frisörprodukte.at einlösbar:
Code **10EUROV** im Warenkorb angeben.

Foto: Hersteller

Einlösbar auf alle Haarpflege- und Stylingprodukte, ausgenommen Yelasai und Stylinggeräte. Pro Person und Besuch ist ein Gutschein in allen KLIPP Salons und auf www.frisörprodukte.at gültig. Solange der Vorrat reicht. Nicht kombinierbar mit anderen Gutscheinen, Aktionen oder Preisnachlässen. Keine Bareinlösung! Druckfehler vorbehalten.

2 100000 007059

frisörprodukte.at
ein Service von KLIPP

KLIPP
UNSER FRISÖR

GUTSCHEIN

Gutschein gültig von 6. 6. bis 2. 9. 2017

Euro 10 RABATT

auf alle Stylinggeräte

Gültig ab einem Einkaufswert von € 50,–

Auch auf www.frisörprodukte.at einlösbar:
Code **10ELEKTROV** im Warenkorb angeben.

Foto: Hersteller

Einlösbar auf alle Stylinggeräte, wie z. B. Glätteisen, Lockenstab, Föhn oder Steampod. Pro Person und Besuch ist ein Gutschein in allen KLIPP Salons und auf www.frisörprodukte.at gültig. Solange der Vorrat reicht. Nicht kombinierbar mit anderen Gutscheinen, Aktionen oder Preisnachlässen. Keine Bareinlösung! Druckfehler vorbehalten.

2 100000 007066

frisörprodukte.at
ein Service von KLIPP

KLIPP
UNSER FRISÖR

GUTSCHEIN

Gutschein gültig von 1. 7. bis 30. 9. 2017

minus 10 %

auf alle Farbbehandlungen

Gültig für alle Farbbehandlungen inklusive kreative Färbetechniken

Foto: KLIPP

Aufpreis für erhöhten Farbverbrauch. Pro Person und Besuch ist ein Gutschein in allen KLIPP Salons gültig. Nicht kombinierbar mit anderen Gutscheinen, Aktionen oder Preisnachlässen. Keine Bareinlösung! Druckfehler vorbehalten.

2 100000 007073

Frisörbesuch ohne Termin!
Salon-Info: 07242/65755 **www.klipp.at**

KLIPP
UNSER FRISÖR

GUTSCHEIN

Gutschein gültig von 1. 7. bis 30. 9. 2017

Augenstyling komplett

um 10 EURO

Mit diesem Gutschein erhalten Sie das Augenstyling komplett um € 10,– statt € 15,90.

Augenstyling komplett mit andmetics Kaltwachsstreifen um € 12,30 statt € 18,20.

Foto: vita khorzhevska/shutterstock

Pro Person und Besuch ist ein Gutschein in allen KLIPP Salons gültig. Nicht kombinierbar mit anderen Gutscheinen, Aktionen oder Preisnachlässen. Keine Bareinlösung! Druckfehler vorbehalten.

KLIPP UNSER FRISÖR

2 100000 007080

Frisörbesuch ohne Termin!
Salon-Info: 07242/65755 **www.klipp.at**

GUTSCHEIN

Gutschein gültig von 1. 7. bis 30. 9. 2017

Einfaches Flechten

um 10 EURO

Mit diesem Gutschein erhalten Sie einfaches Flechten um € 10,– statt € 13,40.

Foto: KLIPP

Pro Person und Besuch ist ein Gutschein in allen KLIPP Salons gültig. Nicht kombinierbar mit anderen Gutscheinen, Aktionen oder Preisnachlässen. Keine Bareinlösung! Druckfehler vorbehalten.

KLIPP UNSER FRISÖR

2 100000 007097

Frisörbesuch ohne Termin!
Salon-Info: 07242/65755 **www.klipp.at**

GUTSCHEIN

Gutschein gültig von 1. 7. bis 30. 9. 2017

Kinderhaarschnitt

um 10 EURO

Mit diesem Gutschein erhalten Sie den Kinderhaarschnitt bis 12 Jahre um € 10,– statt € 12,10.

Foto: KLIPP

Pro Person und Besuch ist ein Gutschein in allen KLIPP Salons gültig. Nicht kombinierbar mit anderen Gutscheinen, Aktionen oder Preisnachlässen. Keine Bareinlösung! Druckfehler vorbehalten.

KLIPP UNSER FRISÖR

2 100000 007103

Frisörbesuch ohne Termin!
Salon-Info: 07242/65755 **www.klipp.at**

KLIPP
UNSER FRISÖR

5582 St. Michael/Lungau, FMZ, Gewerbestraße 580 **5600 St. Johann im Pongau,** Kaufhof, Industriestraße 3 **5700 Zell am See,** FMZ, Gletschermoosstraße 32 **5760 Saalfelden,** im Interspar, Leoganger Str. 18

TIROL

6020 Innsbruck, Greif Center, Andechsstraße 85 Maria-Theresien-Straße 46 Olympisches Dorf, Schützenstraße 27 **6134 Vomp,** FMZ, An der Leiten 15 **6176 Völs,** Cyta, beim Westeingang und neben Post, Cytastraße 1 **6300 Wörgl,** Innsbrucker Straße 108 **6330 Kufstein,** Innpark, Salurner Straße 38 **6460 Imst,** FMZ, Industriezone 32 **6700 Bludenz,** Bahnhofplatz 4 **6803 Feldkirch,** im Interspar, Königshofstraße 79 **6830 Rankweil,** FMZ, Bundesstraße 13 **6845 Hohenems,** Am neuen Dorfplatz, Schlossplatz 13 **6850 Dornbirn,** Office Dornbirn, Klostergasse 2

BURGENLAND

7000 Eisenstadt, Arena Eisenstadt, Ruster Straße 86–100 **7210 Mattersburg,** ARENA, Arenaplatz 5 **7344 Stoob/Oberpullendorf,** FMZ, Stoob-Süd 54 **7501 Unterwart,** im Interspar, Bundesstraße 316

STEIERMARK

8010 Graz, Jakominiplatz 17 Reitschulgasse 11 **8020 Graz,** Styria Center, Annenstraße 22 Lendplatz 38 **8026 Graz,** Eggenberg, Gaswerkstr. 3 **8042 Graz-St. Peter,** Hubertusstraße 1 **8045 Graz-Andritz,** FMZ Arland, Am Arlandgrund 2 **8051 Graz-Gösting,** Shopping Nord, Wiener Straße 351 **8052 Graz-Wetzelsdorf,** Wetzelsdorfer Straße 134 **8055 Seiersberg,** SCS Seiersberg, Seiersberg 1 **8055 Graz-Puntigam,** Triester Straße 367 **8120 Peggau,** FMZ, Grazer Straße 28 **8160 Weiz,** Europa Center, Kapruner-Generator-Straße 5 **8200 Gleisdorf,** GEZ West, Ludwig-Binder-Str. 14 **NEU** ab Sommer: **8230 Hartberg,** FMZ, Im Hatric 2 **8280 Fürstenfeld,** EKZ, Körmenderstraße 19 **8330 Feldbach,** Top Zentrum Feldbach, Gleichenberger Straße 16–20 **8344 Bad Gleichenberg,** MEZ, Grazer Straße 6 **8430 Leibnitz,** EKZ Weinland, Wasserwerkstraße 30d **8530 Deutschlandsberg,** FMZ, Frauentalerstraße 83 **8600 Bruck/Mur,** Fußgängerzone, Mittergasse 11 **8605 Kapfenberg,** Euromarkt, Siegfried-Marcus-Straße 7 ece, Wiener Straße 35 **8650 Kindberg,** Hauptstraße 29e **8680 Mürzzuschlag,** EKZ Rathauspassage, Stadtplatz 6 **8700 Leoben,** im Merkur, Pichlmayergasse 16 LCS, Hauptplatz 19 im Interspar, Vordernberger Straße 17–19 **8720 Knittelfeld,** Frauengasse 22 **8740 Zeltweg,** ZAC, Tischlerstraße 26 **8750 Judenburg,** im Eurospar, Frauengasse 2 **8753 Fohnsdorf,** Arena am Waldfeld 5 **8774 Mautern,** Hauptstraße 24 **8850 Murau,** Bundesstraße 13b **8940 Liezen,** Arkade Liezen, Haupt-straße 30 MAXPARK, Gesäusestraße 12 ELI, Salzburger Straße 1 **8962 Gröbming,** MEZ, Nordumfahrung Nr. 899 **8970 Schladming,** Ecke Erzherzog-Johann-Straße, Ramsauer Straße 139

KÄRNTEN

9020 Klagenfurt, Pfarrplatz 3 FMZ, Feldkirchner Straße 114 RUTAR Center, Völkermarkter Straße 200 EKZ Interspar, Rosentaler Straße 136 **9073 Klagenfurt-Viktring,** Keutschacherstraße 128 **9100 Völkermarkt,** beim Eurospar, Umfahrungsstraße 9 **9220 Velden,** Fichtenhainstr. 2 **9300 St. Veit an der Glan,** FMZ, Lastenstraße 4 **9330 Treibach-Althofen,** Friesacher Straße 6 **9400 Wolfsberg,** im FMZ Merkur, Spanheimerstraße 32 Klagenfurter Straße 41 **9500 Villach,** Ringmauergasse 2 Bruno-Kreisky-Straße 27 **9560 Feldkirchen,** Dr.-Arthur-Lemisch-Straße 9 **9620 Hermagor,** Gösseringlände 2 **9800 Spittal an der Drau,** im Stadtparkcenter, Bahnhofstraße 16

OSTTIROL

9900 Lienz, Tiroler Straße 30 **9990 Nußdorf-Debant,** FMZ, Draustraße 2a

Ihre KLIPP Vorteile:

- **Frisörbesuch ohne Termin** von Montag bis Samstag
- **Typgerechte Beratung** und trendige Frisuren
- **Hohe fachliche Kompetenz** und besondere Freundlichkeit
- Frisörexklusive, hochwertige **Pflege- und Stylingprodukte**
- **Aktionen** und **Gutscheine** sowie **Bonuspässe**
- **Onlineshop**
  frisörprodukte.at
  ein Service von KLIPP
- Aktuelle Infos auf
  www.klipp.at
  friseurblog.klipp.at
  frisörjob.at
  Facebook und **Instagram**
  sowie in unserem
  Newsletter

Öffnungszeiten und mehr Infos auf www.klipp.at oder unter Tel. 07242/65 755

Steampod®

L'ORÉAL PROFESSIONNEL PARIS & Rowenta SALON

PERFEKTE DAMPF-GLÄTTUNG FÜR IHR HAAR

AB SOFORT BEI KLIPP ERHÄLTLICH!

Auch erhältlich online auf www.frisörprodukte.at

NUR IM KLIPP ONLINESHOP ERHÄLTLICH | WWW.FRISÖRPRODUKTE.AT

MARIA NILA
CARE & STYLE

crueltyfree andvegan

Vegan

SULFAT- & PARABENFREI
100% VEGAN
COLOUR GUARD COMPLEX
PRODUZIERT IN SCHWEDEN

maria nila
STOCKHOLM

Foto: Instragram / Olaplex Celebs

it-Girl Khloe Kardashian

Foto: Instragram / Olaplex Celebs

Schauspielerin Shay Mitchell

Victoria-Secret-Model Enico Mihalik

Foto: Instragram / Olaplex Celebs

Mit Olaplex zu stärkerem und glänzenderem Haar in drei Schritten.

Noch mehr Insider-Infos zu Olaplex finden Sie im KLIPP Blog

friseurblog.klipp.at/olaplex

Foto: pixabay

Stars ♡ #olaplex

Außergewöhnliches duldet keinen Aufschub. Schon gar nicht bei prominenter Haarpracht! Promis lieben die schonende Farbbehandlung mit Olaplex.

Das Leben kommt ohne Veränderung nicht aus und vor allem Stars wie It-Girl Khloe Kardashian, „The Big Bang Theory"-Star Kaley Cuoco, Model Enico Mihalik und Schauspielerin Shay Mitchell erfinden sich gerne immer wieder neu. Auf den ersten Blick erfordern die Typveränderungen Mut, aber mit Olaplex verlaufen diese vergleichsweise sanft, schonender und man kann in kurzer Zeit kontrastreiche Effekte erzielen. Das Haar fühlt sich nach einer Olaplex-Farbbehandlung nicht nur voller und gesättigter an, es ist auch wesentlich elastischer, weil zerstörte Disulfidbrücken wieder aufgebaut werden. KLIPP Frisöre schwören auf die Behandlung, die in drei Stufen durchgeführt wird: Nr. 1, die pure, flüssige Version von Olaplex, kann alleine oder vermengt mit der Wunschhaarfarbe ins Haar eingearbeitet werden. Die cremige Nr. 2 kommt nach dem Ausspülen der Haarfarbe zum Einsatz. Olaplex Nr. 3, der „Hair Perfector", ist für die Anwendung zu Hause bestimmt. Generell gestaltet Olaplex den Färbeprozess für Kopfhaut und Haar angenehmer. Probieren Sie's aus!

Foto: Instragram / Olaplex Celebs

Sitcom-Star Kaley Cuoco

Olaplex zu Farbbehandlung ab **€ 17,50**

Olaplex-Mehrverbrauch ab **€ 7,–**

Olaplex Nr. 3 für zu Hause (100 ml) **€ 39,90**

Fotos: istock / People Images

Moroccanoil

Intensive Feuchtigkeitsmaske

Haartyp: *Für mittleres bis dickes, trockenes Haar. Lagert Proteine im geschwächten Haar ein, sodass das Haar wieder kräftiger und geschmeidiger wird.*
Anwendung: *Eine kleine Menge der Feuchtigkeitsmaske auf die handtuchtrockenen Haare auftragen, durchkämmen, 5-7 Minuten einwirken lassen und gründlich ausspülen.*
Experten-Tipp: *„Ein Hochleistungsprodukt", schwärmt das KLIPP Expertenteam. Erhältlich in 27 ausgewählten KLIPP Salons und online.*

250 ml
€ 35,90

Goldwell

Kerasilk Premium Reconstruct Intensive Repair Mask

Haartyp: *Tiefenpflegende Reparaturmaske für strapaziertes und geschädigtes Haar.*
Anwendung: *Stärkt und rekonstruiert die Struktur der Haare und verbessert die Widerstandskraft. Einwirkzeit: 5 bis 10 Minuten, danach ausspülen.*
Experten-Tipp: *„Verleiht langanhaltende Feuchtigkeit und bietet Schutz vor dem Austrocknen."*

200 ml
€ 29,50

Hochwertige „Maskerade"

Sonne, Strand und Meer: Das heißt Ausnahmezustand für unsere Haare! Mit diesen Feuchtigkeitsmasken bewahren Sie einen kühlen Kopf.

Schwarzkopf

Bonacure Moisture Kick Kur

200 ml
€ 19,90

Haartyp: *Für normales bis trockenes oder lockiges Haar.*
Anwendung: *Hyaluronsäurederivat stellt die innere Stabilität und Elastizität wieder her und schützt das Haar vor dem Austrocknen. Kationische Polymere füllen die Lücken in der Außenschicht. Einwirkzeit nach der Haarwäsche: 5 bis 10 Minuten, dann wieder gut ausspülen.*
Experten-Tipp: *„Uns begeistert außerdem die blumige Note mit weißem Tee und Bambusblättern."*

Wella

SP Luxe Line Keratin Restore Mask

150 ml
€ 32,10

Haartyp: *Für poröses Haar zur Rekonstruktion der Haarfaser.*
Anwendung: *Die enthaltenen Öle spenden Feuchtigkeit, binden das Keratin, stärken das Haar von innen heraus und machen es binnen 5 Minuten geschmeidiger.*
Experten-Tipp: *„Eine sehr wertige Maske dank Argan-, Jojoba- und Mandelöl."*

L'Oréal

Serie Expert Inforcer Mask

250 ml
€ 20,60

Haartyp: *Gegen Haarbruch, der durch physikalische Schädigung wie Stylingtools entsteht.*
Anwendung: *Angereichert mit Vitamin B6 und Biotin sorgt die Maske für eine Anti-Haarbruch-Wirkung. In die Längen und Spitzen einmassieren, 3 bis 5 Minuten einwirken lassen und sorgfältig ausspülen.*
Experten-Tipp: *„Nicht häufiger als 1 x pro Woche anwenden, um das Haar nicht zu überpflegen", so der Rat der Produkttest-Gruppe.*

EXTRATIPP:
Vor Anwendung der Pflege/Haarkur zuerst Olaplex Hair Perfector #3 verwenden – für den Wiederaufbau der Haarstruktur.

Kérastase

Soleil Masque UV Défense Active

200 ml
€ 35,90

Haartyp: *Stärkt vor allem stark strapaziertes und coloriertes Haar.*
Anwendung: *Bietet lang anhaltenden Schutz vor schädigender UV-Strahlung, Salz- und Chlorwasser sowie Wind. 5 bis 10 Minuten Einwirkzeit, dann ausspülen.*
Experten-Tipp: *„Schützt die Leuchtkraft der Farbe. Ein Must-have für Sonnenanbeter!"*

Fotos: Hersteller, KLIPP

KLIPP EXPERTINNEN

Im Einsatz für einen Sommer voll gesunder Haare: KLIPP Produkttest-Gruppe mit Renate, Martina, Ingrid, Annemarie und Pamela.

Goldwell

Dualsenses Rich Repair 60 sec. Pflegekur

200 ml
€ 15,10

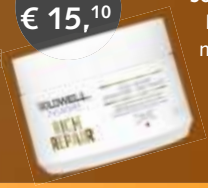

Haartyp: *Für trockenes bis geschädigtes Haar geeignet.*
Anwendung: *Verbessert umgehend stark geschädigte Haarstrukturen tiefenwirksam und baut das Haar wieder auf. Auf dem gewaschenen Haar verteilen, 60 Sekunden einwirken lassen und sorgfältig ausspülen.*
Experten-Tipp: *„Der Quickie in unserem Test! Für alle, die wenig Zeit investieren möchten."*

erhältlich auf **www.frisörprodukte.at** erhältlich in allen KLIPP Salons.
Alle Angebote gültig, solange der Vorrat reicht.

Den Sommer im Haar

Auch unser Haar braucht Urlaub. Zu viel Sonne setzt es schachmatt. Zum Glück gibt es hochwertige Produkte mit nötigem Schutz und richtiger Pflege.

Foto: Fotolia / paulfarasenko

Sehnlichst herbeigewünscht und freudig begrüßt – der Sommer. Wir verraten, wie es garantiert mit Ihrer sexy Urlaubsmähne klappt und welche Sonnenprodukte im Koffer nicht fehlen dürfen.

Zu Hause vorbauen!

Sonne, Strand und süßes Nichtstun: Urlaub bedeutet Zeit zum Entspannen und deshalb sollte man rechtzeitig vor der Abreise das Beautycase mit hochwertigen Sonnenprodukten wie zum Beispiel dem Travelkit von BC Sun auffüllen. Ein Frisörbesuch vor dem Urlaub erspart zudem Stress und Sorgen. Strapazierte Spitzen schneiden lassen und das Haar mit der richtigen Pflege versorgen. Vitamine fürs Haar sorgen vorab für einen idealen Schutzmantel.

Bonacure Sun Travelkit mit Kosmetiktäschchen.
€ 20,90

Haarvitamin-Gummi-Drops von Sugarbearhair zur Kräftigung des Haares. Im Salon ab Juli erhältlich.
€ 32,90

Zwischen Pool und Meer

Wenn dann endlich Pool und Meer in Reichweite sind, lautet die Devise: Gut geschützt ist halb gepflegt. Soll heißen, dass nicht nur unsere Haut, sondern auch unsere Haare UV-Schutz benötigen. Das Dualsenses Sun Reflects After Sun Shampoo von Goldwell bietet sofort spürbaren und sichtbaren Schutz und Regeneration für sonnenstrapaziertes Haar dank Sun System mit UV-Filter und Passionsfruchtöl. Kombiniert mit dem Leave-in-Pflegespray wird die Beanspruchung des Haares durch Sonne, Salz- und Chlorwasser gering gehalten und zusätzlich Feuchtigkeit zugeführt. Urlaub auf Balkonien? KMS Sea Salt Spray sorgt für einen Beach-Look mit mattem Finish. Er verleiht dem Haar eine Struktur wie „ein Tag am Meer".

Mit einem breiten Lächeln in den Sommer: Badetasche von P&C.

Ob Zweiteiler oder Mono von Palmers, Hauptsache wohlfühlen!

KMS Sea Salt Spray
€ 20,30

Dualsenses Sun Reflects Sonnenset (Shampoo und Sprühpflege).
€ 21,90

Fotos: Hersteller, Palmers, Peek & Cloppenburg

erhältlich auf **www.frisörprodukte.at** erhältlich in allen KLIPP Salons.
Alle Angebote gültig, solange der Vorrat reicht.

Foto: Hersteller

Haare, Haut und Augen schützen! Shades von Review.

Foto: Olaplex

Olaplex Hair Perfector #3 für dauerhaft gestärkte Haarstruktur.
€ 39,90

Foto: Hersteller

Rutschfeste Ivy-bands-Haarbänder in versch. Farben.
€ 4,90

Summer Style

Farbkiller Sonne

So herrlich das Türkisblau und die Brise am Strand auch sind – Chlor, Salz und Wind trocknen unser Haar aus und sind besonders für colorierte Mähnen erklärte Feinde. Deshalb nach dem Schwimmen und Plantschen das Haar immer sofort mit Süßwasser spülen! Abends dann z. B. die Kérastase Soleil Linie anwenden, die die Haarfaser wieder aufbaut und glättet und die Kopfhaut regeneriert. Olaplex Hair Perfector #3 stärkt zusätzlich die Haarstruktur.

Foto: Hersteller

Maske, Creme und Shampoo von Kérastase sorgen für Schutz und Glanz.
ab **€ 27,50**

Unsere simple Lösung, um langes Haar im Urlaub zu schützen: Flechtfrisuren. Damit haben die Böen weniger Angriffsfläche und das Haar wird nicht so stark zerzaust. Auch Haarbänder, Hüte und Tücher eignen sich gut, um Sonne und Wind zu trotzen.

Foto: Peek & Cloppenburg

Gut behütet mit Tuch und Hut von P&C.

Foto: Fotolia / Alena Ozerova

Wieder daheim

… geht's ab zum Frisör, um die schönsten Urlaubsmomente auszutauschen und Kopfhaut wie Haaren eine Wohlfühleinheit zu gönnen. Zum Beispiel mit der ayurvedischen Kopfhaut-Behandlung von Yelasai (um € 9,90) gönnen Sie sich im KLIPP Salon einen zusätzlichen Wellnessfaktor, um aufgetankt und entspannt in den Arbeitsalltag zu starten.

Foto: Hersteller

Yelasai Hair & Scalp Active Oil für vitale Kopfhaut und Haare.
€ 26,90

frisörprodukte.at
ein Service von KLIPP

erhältlich auf **www.frisörprodukte.at** erhältlich in allen KLIPP Salons.
Alle Angebote gültig, solange der Vorrat reicht.

maria nila
STOCKHOLM

COLOUR REFRESH

JETZT AUCH IN 100ML ERHÄLTLICH!

Eine revolutionäre Farbmaske

Intensive Pflege und temporäre Farbe in einem,
schnell und einfach anzuwenden,
nach und nach auswaschbar.

SULFAT- & PARABEN FREI

100% VEGAN

PRODUZIERT IN SCHWEDEN

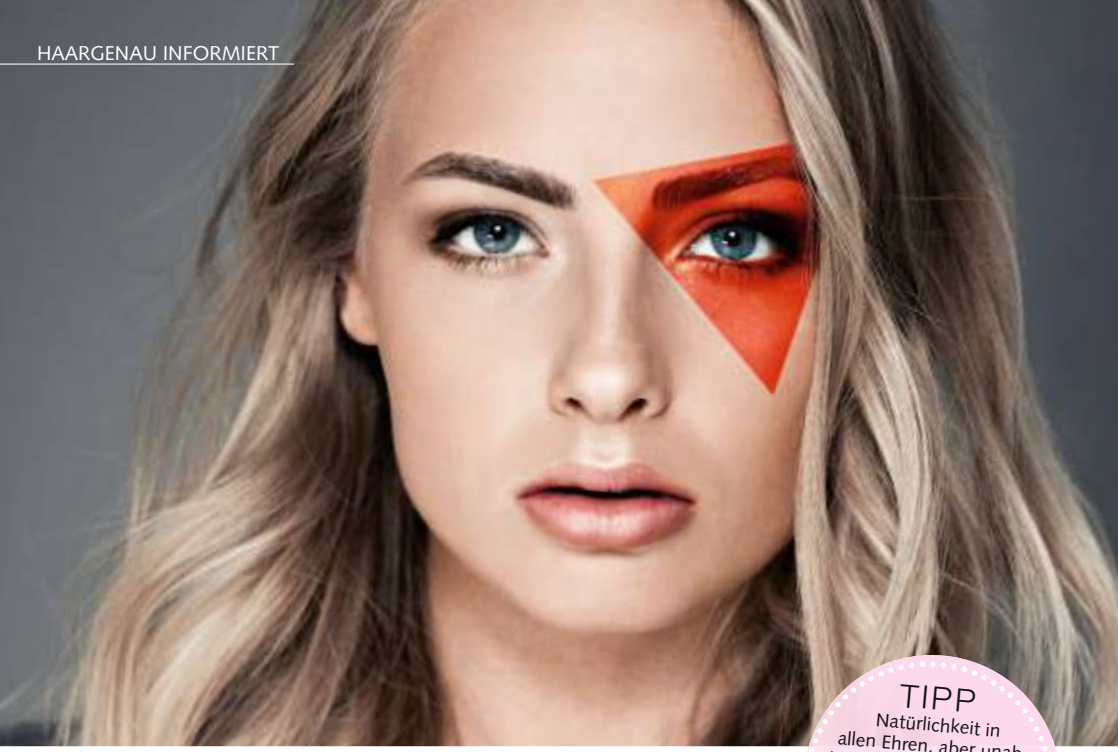

TIPP
Natürlichkeit in allen Ehren, aber unabhängig von Länge, Breite oder Form, die uns die Natur vorgibt, gilt für die perfekte Augenbraue immer, dass sie gepflegt ist.

Alle *Augen* auf die *Augen*!

Wer sich auf ungetrübte Urlaubstage freut, bringt jetzt Brauen und Wimpern in Form. KLIPP hält alles parat, damit Ihr Sommer garantiert Augen macht.

Augenstyling Services bei KLIPP	
Wimpern färben	€ 7,80
Augenbrauen färben	€ 5,60
Augenbrauen zupfen	€ 5,60
Augenbrauen mit andmetics Kaltwachsstreifen	€ 7,60
Augenstyling komplett	€ 15,90
Augenstyling komplett mit andmetics Kaltwachsstreifen	€ 18,20
Kaltwachsstreifen andmetics Ohren oder Oberlippe	€ 3,50

Der lang ersehnte Sprung ins kühle Nass und dann das: Die Mascara verläuft und zieht wie auf einem Krater Spuren übers Gesicht. Das Augen-Make-up ist völlig im Eimer und die Laune im Keller. Das hätten wir zu verhindern gewusst. Es ist uns ein Herzensanliegen, nicht nur mit einer typgerechten Frisur, sondern auch mit Beauty-Dienstleistungen den perfekten Rahmen für ausdrucksstarke Gesichter zu schaffen. Dabei spielen Wimpern und Augenbrauen wesentliche Rollen. Der Trend gibt es vor: Vor allem das Augenbrauenstyling hat oberste Prämisse. Ob färben, zupfen oder waxen, wir kennen die Tricks, um den idealen Bogen hinzubekommen, der jeder Braue den richtigen Schwung verleiht. Mit den andmetics Kaltwachsstreifen wird im Salon jedes noch so feine Härchen

Fotos: andmetics

Die Alternative zum Augenbrauenzupfen: andmetics Enthaarungsstreifen für Frauen und Männer. Reicht für acht Anwendungen. Auch Stripes für die Oberlippe erhältlich.

€ 9,90

Produkte (o.) sind erhältlich auf www.frisörprodukte.at und in jedem KLIPP Salons.

Weitere andmetics Augenbrauen-Produkte wie Powder, Mascara, Brush & Co nur online erhältlich.

ab **€ 9,90**

frisörprodukte.at
ein Service von KLIPP

entfernt. Die praktischen Stripes gibt es auch für die Anwendung zu Hause. Für den perfekten Augenblick im Sommer empfehlen wir, zusätzlich die Wimpern zu färben – so verrinnt garantiert keine Mascara am Pool oder Strand. Browbrush, Brauenpuder und Highlighter von andmetics machen das Augenstyling-Angebot bei KLIPP komplett. Ab sofort auf frisörprodukte.at erhältlich.

Wahre Formschönheit

Augenbrauen gingen im Laufe der Zeit mit uns – im wahrsten Sinne des Wortes – durch dick und dünn. Waren in den vergangenen hundert Jahren überwiegend ultraschmal gezupfte Brauen im Trend, ist heute wieder alles erlaubt: von fein mit elegantem Schwung gezupften Augenbrauen wie Gwen Stefani bis zu wild und bossy à la Cara Delevingne. Ein natürlicher Style mit perfektem Volumen und individuelle Looks, die Typ und Gesichtsform betonen, sind angesagt. Der höchste Punkt einer Braue sollte jedoch, nach dem heutigen Schönheitsideal, bei jedem Menschen auf dieser Welt gleich sein: Er sollte nämlich über dem äußeren Augenwinkel liegen. Diese Optik hat sich seit den Siebzigerjahren deutlich geändert: Damals befand sich der optimale Punkt für den höchsten Brauen-Punkt noch oberhalb der Pupille. Dies ist eine Evolution der Schönheitsidee – die Frauen von heute bevorzugen einen weiter außen liegenden Brauen-Gipfel, um dem schleichenden Alterungsprozess optisch entgegenzuwirken. Ein 2/3 ansteigender und 1/3 abfallender Brauen-Bogen sorgt nämlich für einen natürlichen Liftingeffekt, da das Auge optisch geöffnet wird und dadurch wacher und frischer wirkt.

Das ultimative BROWpedia:

1. Der Beginn der Augenbraue

Legen Sie einen Pinsel oder einen Stift leicht an die Nasenseite an und halten Sie ihn senkrecht nach oben, dies ist Ihr perfekter Augenbrauenanfang.

2. Der höchste Punkt der Braue

Schauen Sie gerade in den Spiegel, legen Sie den Pinsel am Mundwinkel an und halten Sie ihn schräg in Richtung Brauen-Mitte, sodass der Pinsel direkt am äußeren Rand der Iris vorbeigeführt wird. So ermitteln Sie den höchsten Punkt der Augenbraue.

3. Das Ende der Augenbraue

Legen Sie den Pinsel steil schräg vom Nasenflügel zum Augenwinkel. Der Pinsel markiert das exakte Ende der Augenbraue.

Ein idealer Schwung der Brauen verleiht also dem Gesicht Ausdruck und kann sogar verjüngend wirken. Mit den einzigartigen andmetics Enthaarungsstrips perfektionieren Sie jede Augenbraue dieser Welt in nur 2 Minuten äußerst effektiv. Die Haare werden mittels Kaltwachs bis zur Wurzel entfernt und wachsen erst bis zu 4 Wochen später seidenweich nach. Sie werden staunen, wie einfach Ihre Beauty-Routine wird.

Die ayurvedische Lehre als Basis für Haarwuchsaktivierung: Mit Yelasai verhilft Erfinder Gianni Coria zu mehr Haarfülle.

Haarfülle – mehr als ein Gefühl

Gianni Coria, Gründer des Netzwerkes „Haarwuchs-Spezialisten"

Eine Geschichte, die viele glücklich macht: 2009 suchte eine Kundin im mittleren Alter Gianni Coria auf. Ihr halber Kopf auf der linken Seite war ohne Haare (kreisrunder Haarausfall) und die wenigen Haare auf der rechten Seite wurden dazu benutzt, um das große Haarloch so gut es ging zu verdecken. Kein Frisör wollte ihr die Haare färben, aus Angst, sie könnte noch die restlichen Haare verlieren. Alle klassischen Lösungswege hatte sie probiert, vergebens. Sie müsse eben mit dem Makel leben, sagte man ihr. Gianni Coria beschloss, ihr zu helfen und sie zu begleiten. Mit der Kombination einer Meridianpunkt-Stimulation und der Anwendung von ayurvedischen Produkten sah man bei der Kundin nach drei Monaten schon die ersten Haare und nach eineinhalb Jahren hatte sie dichteres Haar. Coria testete weiter, gründete das internationale Netzwerk des ganzheitlichen Konzepts des Haarwuchs-Spezialisten und rief die Yelasai-Linie ins Leben. Dieses Jahr erschien sein erstes Buch mit dem Titel „Natürliche Hilfe bei Haarausfall", das anschaulich Einblicke und Lösungen zum Thema präsentiert.

Buchpräsentation mit Gianni Coria

Thalheim	*Mi., 21. 06. 17*
Salzburg	*Do., 29. 06. 17*
Salzburg	*Di., 12. 09. 17*
Thalheim	*Mi., 13. 09. 17*
Velden	*Di., 19. 09. 17*
Dornbirn	*Mi., 27. 09. 17*

Nähere Infos:
klipp.at/haarwuchsspezialist

€ 15,90

Das Buch ist in allen KLIPP Salons und online auf frisörprodukte.at erhältlich.

Fotos: Yelasai, KLIPP

KLIPP Haarwuchs-Spezialisten Salons gibt es in:

Thalheim bei Wels
Dornbirn
Velden
Salzburg

Mehr Infos: klipp.at/haarwuchsspezialist

Mit Fachwissen und persönlichem Einsatz begleiten Sie die Haarwuchs-Spezialisten Pamela und Birgit in Thalheim bei Wels.

KLIPP Haarwuchs-Spezialistin Heidi vom Salon Salzburg führt hier mithilfe einer Kamera eine Kopfhaut-Analyse durch.

KLIPP HAARWUCHS-SPEZIALISTEN

Haarausfall, Haarverlust, Glatzenbildung, fettige oder trockene Kopfhaut, Schuppen? Die Lösung liegt in der Natur und bei KLIPP.

Kennen Sie die Situation? Sie sehen in den Spiegel und das Haar wird immer weniger? Nicht selten ist man frustriert und hat Mühe, aus dem Haus zu gehen. Aber was können Sie gegen Haarverlust wirklich tun? Wahrscheinlich haben Sie schon einiges ausprobiert und Sie sind mit dem Erfolg nur mäßig zufrieden?
KLIPP hat die Lösung für Haarprobleme: Mit einem Shop-in-Shop-Konzept und mit eigenem Haarwuchs-Spezialist Salon bietet KLIPP ein ganzheitliches Konzept aus ayurvedisch inspirierter Haarpflegekosmetik. Darüber hinaus ist Nahrungsergänzung für die innere Anwendung erhältlich und eine sanfte Stimulation von Meridian- und Akupressurpunkten über die Kopfhaut erlebbar. Yelasai klingt wie ein Zauberwort und ist der Name für natürliche und nachhaltige Lösungen für Haarprobleme – selbst bei über Jahrzehnte andauerndem Haarverlust! Durch die natürliche aktive Pflege der Kopfhaut und durch richtige und konsequente Reinigung und Belebung schafft Yelasai die geeignete Grundlage für kräftigen und vitalen Haarwuchs. KLIPP und Yelasai begleiten Sie allumfassend mit naturreinen Rohstoffen auf Ihrem Weg zu vollem und vitalem Haar.

Haarberatungstage mit Gianni Coria

An folgenden Tagen ist Gianni Coria persönlich in den Salons und analysiert mittels Kopfhaut-Kamera.

Velden
Montag, 19. 06. 17
Donnerstag, 06. 07. 17
Mittwoch, 20. 09. 17
Donnerstag, 21. 09. 17
Donnerstag, 16. 11. 17

Salzburg
Donnerstag, 22. 06. 17
Dienstag, 04. 07. 17
Mittwoch, 05 .07. 17
Donnerstag, 14. 09. 17
Freitag, 15. 09. 17
Mittwoch, 15. 11. 17

Thalheim
Dienstag, 27. 06. 17
Mittwoch, 28. 06. 17
Samstag, 16. 09. 17
Montag, 18. 09. 17
Freitag, 17. 11. 17

Dornbirn
Dienstag, 18. 07. 17
Mittwoch, 04. 10. 17
Mittwoch, 08. 11. 17

Falls Sie Fragen haben oder einen Termin vereinbaren möchten: 07242/65755

Sara
KLIPP Villach

Freches Rot und ein neuer, flotter Kurzhaarschnitt lassen Sara nach dem KLIPP Traumlook Tag strahlen.

Verwöhnen Sie sich selbst mit einem

TRAUM-LOOK TAG by KLIPP

Unsere KLIPP Frisöre sind als Haarprofis für Farbe, Schnitt und Styling zuständig. Visagisten von Marionnaud sorgen als kompetente Partner fürs Make-up. Zuletzt rückt ein Fotograf beim Fotoshooting Ihren neuen Look ins richtige Licht.

NEUER LOOK MIT **WOW-EFFEKT.**

DAS BESTE FÜR **IHREN TYP.**

PERFEKTES **ERGEBNIS.**

1. Ein Tag nur für Sie

Genießen, Entspannen und Wohlfühlen ist das Motto unseres Traumlook Tages: Lernen Sie unser erfahrenes Team kennen und starten Sie den Tag entspannt mit Sekt und Brötchen.

2. Typgerecht beraten

Eine Gesichts-, Haar- und Kopfhautanalyse sowie eine Typberatung zu Farbe, Schnitt und Styling durch unser Expertenteam helfen bei der Entwicklung Ihres neuen Traumlooks.

3. Von Profis gestylt

Trendige Haarfarbe, modischer Schnitt und perfektes Styling mit Top-Markenprodukten sind Basis für Ihren Traumlook. Das KLIPP Team gibt Ihnen auch wertvolle Tipps fürs Nachstylen zu Hause.

4. Gekonnt geschminkt

Top-Visagisten von Marionnaud bringen Ihren neuen Look mit professionellem Make-up typgerecht zum Strahlen. Zudem erhalten Sie hilfreiche Tipps und Tricks zum Nachschminken.

5. Das Fotoshooting

Beim Fotoshooting in Ihrem Lieblingsoutfit wird Ihr neuer Look perfekt in Szene gesetzt. Fotografiert wird in- oder outdoor. Die Bilder können Sie als Erinnerung mitnehmen – sie sind auch ideal als Geschenk oder für Ihre Bewerbungsunterlagen.

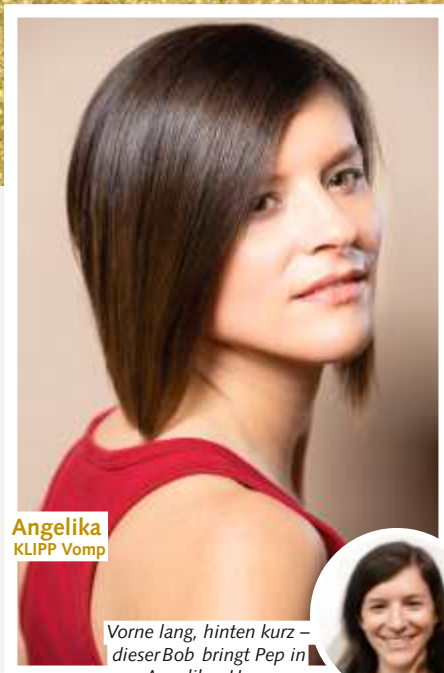

Angelika
KLIPP Vomp

Vorne lang, hinten kurz – dieser Bob bringt Pep in Angelikas Haar.

Antonia
KLIPP Kapfenberg

Offen getragen und perfekt gestylt kommt Antonias langes Haar so richtig zur Geltung.

Haben Sie nun Lust auf einen eigenen Traumlook Tag bekommen?

Dann melden Sie sich für einen Termin in Ihrer Nähe an.

Zusätzlich zum Traumlook Package erhalten Sie:

- ★ frisörexklusive Produktproben
- ★ einen persönlichen Typ-Guide mit den besten Empfehlungen (Schnitt, Farbe, Produkte)
- ★ Gutscheine von KLIPP Frisör und Marionnaud
- ★ drei von Ihnen ausgewählte Fotos inklusive Fotomappe und CD mit allen Bildern vom Fotoshooting

Dauer: 4 bis 6 Stunden
Packagepreis: € 199,90

ANMELDUNG UND INFOS
auf **www.traumlook.at**, im KLIPP Salon oder telefonisch: 0 72 42/65 755 206.

Begrenzte Teilnehmerzahl. Unter 16 Jahren Teilnahme nur in Begleitung eines Erziehungsberechtigten möglich.

Das perfekte Geschenk

Mit einem Gutschein für einen Traumlook Tag bereiten Sie einem lieben Menschen eine besondere Freude.

Eva
KLIPP Linz

Ein kinnlanger Schnitt und die richtige Föhntechnik bringen Volumen in Evas Haar.

Rosmarie
KLIPP Liezen

Rosmaries Kurzhaarschnitt wurde perfektioniert und Extensionssträhnen in kräftigem Türkis unterstreichen den asymmetrischen Look noch zusätzlich.

Ein warmer Braunton mit kupferfarbenen Strähnen, das passt perfekt zu Martinas Teint.

Martina
KLIPP Neunkirchen

Ein Kurzhaarschnitt und eine Farbauffrischung verleihen Ursula einen ganz neuen, jugendlichen Look.

Ursula
KLIPP Graz-Nord

Traumlook Termine 2017

WIEN

18.09.2017
KLIPP FMZ Meidling, 1120 Wien

19.10.2017
KLIPP 1030 Wien

06.11.2017
KLIPP 1090 Wien

30.11.2017
KLIPP 1080 Wien

NIEDERÖSTERREICH

07.06.2017
KLIPP Mödling

21.06.2017
KLIPP im FMZ Deutsch-Wagram

22.06.2017
KLIPP im Merkur Bad Vöslau

05.09.2017
KLIPP im FMZ Groß-Enzersdorf

26.09.2017
KLIPP Neustadt-Nord, Wiener Neustadt

27.09.2017
KLIPP im Merkur Stockerau

09.10.2017
KLIPP im FMZ Baden

14.11.2017
KLIPP beim Tor zum Landhaus, St. Pölten

15.11.2017
KLIPP Wiener Neustadt

OBERÖSTERREICH

19.06.2017
KLIPP im Haidcenter, Haid

27.06.2017
KLIPP SCW Wels

07.09.2017
KLIPP im FMZ Dietach, Steyr-Dietach

20.09.2017
KLIPP Linz

12.10.2017
KLIPP Wels

20.11.2017
KLIPP Linz

SALZBURG

29.06.2017
KLIPP im EKZ Kiesel Salzburg

12.09.2017
KLIPP Salzburg

21.11.2017
KLIPP Hallein

STEIERMARK

22.09.2017
KLIPP im FMZ Deutschlandsberg

11.10.2017
KLIPP im Shopping Nord Graz-Gösting

16.10.2017
KLIPP im Euromarkt Kapfenberg

17.10.2017
KLIPP Liezen

TIROL

14.09.2017
KLIPP beim FMZ Vomp

05.10.2017
KLIPP Wörgl

23.11.2017
KLIPP Innsbruck

KÄRNTEN

03.10.2017
KLIPP im FMZ St. Veit/Glan

28.11.2017
KLIPP Hermagor

BURGENLAND

07.11.2017
KLIPP Arena Eisenstadt

Teilnehmerinnen berichten von ihrem Traumlook Tag auf **friseurblog.klipp.at/traumlook**

Exklusiv in ausgewählten
Marionnaud Parfümerien erhältlich!

BE
CREATIVE MAKE UP

Marionnaud
PARIS

Sei du selbst

Unser Expertenteam beantwortet Ihre Fragen.

Meine Freundin schwärmt von Olaplex. Ich selbst färbe meine Haare nicht, ist Olaplex trotzdem für mich geeignet? *(Anna aus Leibnitz)*

Pamela Mayr: Olaplex dient zum Strukturaufbau und ist auch für nicht gefärbte Haare zu empfehlen. Es kräftigt das Haar und verleiht ihm zusätzlichen Glanz. Mein Tipp: Starten Sie zunächst mit einer Rebuild Behandlung in einem KLIPP Salon. Als Pflege für zu Hause ist dann Olaplex No.3 ideal. So wird die Haarstruktur gestärkt.

Was ist eigentlich der Unterschied zwischen den Färbetechniken Balayage, Ombré und Strähnen? *(Tina aus Gmunden)*

Silvia Rothner: Bei der Balayage Färbetechnik werden die Strähnen freihändig mit einem Pinsel aufgetragen, so erhält man weiche Übergänge zwischen den Farbnuancen. Die Ombré Technik wird dann eingesetzt, wenn der Ansatz dunkel sein soll und die Längen und Spitzen nach unten hin heller auslaufen sollen. Auch hier sind die Übergänge weich. Strähnen werden in den meisten Fällen vom Ansatz bis zu den Spitzen gefärbt. Dazu werden einzelne Slices in Folien gelegt. Der Farbunterschied von Naturhaarfarbe und Strähnen kann wenig, aber auch stark kontrastreich sein.

EXPERTINNEN

Silvia Rothner
Leiterin der KLIPP Akademie

Pamela Mayr
Leiterin der KLIPP Produkttest-gruppe

Wenn auch Sie Fragen an unsere Haarprofis haben, erreichen Sie uns unter 07242/65 755, per E-Mail (volumen@klipp.at) oder Sie posten einfach auf unserer Facebook Seite.

Sollte man auf Haarefärben unmittelbar vor einem Strandurlaub besser verzichten? *(Katrin aus Wien)*

Silvia Rothner: Meer und Chlorwasser können Farbpigmente verblassen lassen. Die intensiveren Sonnenstrahlen im Sommer hellen die Haare zusätzlich noch etwas auf. Wenn Sie Ihre Haare aber ausreichend schützen und pflegen, dann steht einer Färbung vor dem Urlaub nichts im Weg. Vorteilhaft sind Ansatzfärbungen oder schonende Farbauffrischungen in Längen und Spitzen. Ganz wichtig im Urlaub ist es, dass Chlor- und Salzwasser gründlich ausgespült werden und spezielle Sun Produkte verwendet werden.

Foto: istock/grinvalds

Frisör-Oscar geht an KLIPP Mitarbeiterin!

Wer sich für einen Job bei KLIPP entscheidet, der kann Karriere machen. So wie Salonleiterin Yvonn Szukaj, die gleich bei ihrer ersten Teilnahme bei den Austrian Hairdressing Awards die begehrte Trophäe entgegennehmen durfte.

Foto: Martin Steiger

Foto: Elias Hartmann

Ausdrucksstark und elegant: Yvonns Kreation erinnert an eine märchenhafte Eiskönigin.

And the Oscar goes to: Yvonn Szukaj! Die Leiterin des KLIPP Salons in Wien, Donaufelderstraße, und Mitglied im KLIPP Fashion-Team hat bei der Verleihung der Austrian Hairdressing Awards im Rahmen einer großen Galanacht den Frisör-Olymp erklommen. Mit ihrer eleganten und ausdrucksstarken Haarkreation setzte sie sich in der Kategorie „Publikum" gegen zehn andere Teilnehmer durch. Yvonns Kollektion, die an eine märchenhafte, zarte Eiskönigin erinnert, hatte bereits vorab die Jury begeistert. Am Ende lag der Sieg jedoch in der Hand des Publikums, das so zahlreich für sie online gevotet hat.

„Ich habe mir bei meiner ersten Teilnahme nicht gleich den Sieg erwartet und bin überglücklich und so überrascht, dass es wirklich geklappt hat", freut sich die strahlende Siegerin.

Bereits drei Awards für KLIPP

2011 holte sich Karin Vorsager, ebenfalls in der Kategorie „Publikum", den heiß begehrten Award. Ein Jahr später, 2012, erhielt Firmengründer und Geschäftsführer von KLIPP Frisör, Ewald Lanzl, den Life Award für sein Lebenswerk.

Möchten auch Sie Teil des KLIPP Teams werden?
Unter www.frisörjob.at finden Sie alle offenen Stellen und die Möglichkeit, sich online zu bewerben!

Mein Beruf, meine Leidenschaft

Traumberuf Frisörin bei KLIPP, wir haben vier Mitglieder des Fashion-Teams dazu befragt:

Nina
Frisörin in Hollabrunn

„Wenn Kunden mit einem Lachen den Salon verlassen, ist es für mich die tägliche Bestätigung den richtigen Beruf zu haben. Außerdem mag ich die Abwechslung."

Birgit
Frisörin in Wels

„Ich schätze die Abwechslung. Frisöre sind wie Künstler, jeder ist anders und gemeinsam als Team sind wir perfekt. Außerdem bietet die KLIPP Akademie tolle Weiterbildungschancen."

Kerstin
Salonleiterin in Wien

„Bei KLIPP kann man sehr selbstständig arbeiten und bekommt die besten Tools und Produkte zur Verfügung gestellt. Man spürt, dass jeder wichtig ist. Es steckt viel Liebe in diesem Familienunternehmen."

Seda
Frisörin in Braunau

„Durch die Frisörlehre bei KLIPP wurde mir mein Traumberuf ermöglicht. So kann ich bei meiner Arbeit jeden Tag aufs Neue meine Kreativität unter Beweis stellen."

Fotos: KLIPP (4)

Durch das Institut „Great Place to Work" wurde KLIPP Frisör 2016 als einer der besten Arbeitgeber Österreichs ausgezeichnet. Ständige Weiterbildung, Karrieremöglichkeiten und Spaß im Team werden bei KLIPP großgeschrieben.

GREAT PLACE TO WORK. Beste Arbeitgeber 2016 Österreich
& Bester Arbeitgeber für Lehrlinge

„Wir tun alles dafür, Beruf und Familie für unsere Mitarbeiter in einer guten Vereinbarkeit lebbar zu machen."

Ewald Lanzl, Firmengründer
& Geschäftsführer KLIPP Frisör

KLIPP

Familienfreundlichkeit lohnt sich:

Audit ***berufundfamilie*** unterstützt und fördert familienbewusste Personalpolitik. Das steigert die Motivation und Produktivität am Arbeitsplatz sowie den Unternehmenserfolg und bringt so MitarbeiterInnen und Unternehmen nachhaltig mehr Gewinn.
Infos auf www.familieundberuf.at

audit berufundfamilie

familienfreundlichegemeinde

bmfj

Madonna Blogger Awards 2017

Die Influencer des Jahres wurden gekürt und KLIPP war hautnah dabei!

Foto: Mediengruppe Österreich

Die „Madonna Blogger Awards" versprachen einen glanzvollen Abend mit vielen interessanten Gästen aus Fashion und Society und so kam es auch. Die besten 41 nominierten Influencer des Jahres ritterten im Colosseum XXI in Wien in zehn Kategorien um die begehrten Awards und schon vorab, am Red Carpet, ging es heiß her. Das Who is who der Bloggerszene begeisterte mit einem Wow-Look nach dem anderen.

Noch mehr Trends lieferte dann die ultimative s.Oliver Fashion Show. Alle teilnehmenden Models erhielten vom KLIPP Fashion-Team, passend zu ihren lässigen Runwaylooks, die perfekte Frisur.

Das KLIPP Fashion-Team rund um Christa, Joana, Sabrina und Yvonn war für die coolen Runwaylooks der s.Oliver Fashion Show im Colosseum verantwortlich.

#ichbin klipp

Mega-Preise für die besten KLIPP Looks

1. Preis: *Ein Jahr gratis Haare färben mit Essensity geht an Sonja aus Wien.*

Das sind die #ichbinklipp Gewinnerinnen und ihre tollen KLIPP Looks!

2. Preis: *Christina (l.) aus Salzburg gewinnt eine Bose Soundlink Box.*

3. Preis: *Birgit aus Wien hat eine Tommy Hilfiger Uhr gewonnen.*

Bei unserem #ichbinklipp Gewinnspiel freuten wir uns über 450 Teilnehmer, die uns mit ihren ganz persönlichen KLIPP Looks begeisterten. Ziel war es, sich von den Essensity Haarfarben inspirieren zu lassen und einen neuen KLIPP Look zu kreieren. Nun stehen die Gewinnerinnen fest. Sie haben uns mit ihren typgerechten Styles überzeugt. Der Hauptgewinn geht an Sonja aus Wien – sie erhält ein Jahr gratis Haarfärben mit Essensity bei KLIPP. Weiters haben Birgit aus Wien und Christina aus Salzburg mit ihren Farb- und Frisurenkreationen überzeugt. Wir gratulieren!

Folgen auch Sie uns auf und Hier gibt's immer wieder attraktive Gewinnspiele!

Fotos: privat

Beste MOND-TAGE für Ihren Frisörbesuch

Grafik: shutterstock/mis-Tery

Jungfrau-Tage

Ideal für Dauer- und Volumenwellen. An Jungfrau-Tagen geschnittenes Haar sitzt perfekt.

Beste Tage:
29. & 30. Juni, 26. & 27. Juli, 22.–24. August

Löwe-Tage

Ein Haarschnitt an Löwe-Tagen lässt Haare kräftiger und dichter nachwachsen. Volumen- und Dauerwellen wirken intensiver.

Beste Tage:
26.–28. Juni, 24. & 25. Juli, 21. August

Perfekte Farbe: An Zwillings- und Waage-Tagen werden Tönungen und Farben besonders gut aufgenommen und sie halten länger.

○ Vollmond

Vollmondtage, wie der 9. Juni oder der 7. August, eignen sich für eine neue Frisur, Farbe, Dauerwelle und Pflegepackungen – Wirkstoffe werden sehr gut aufgenommen.

● Neumond

Wer seine Haare an Neumondtagen, beispielsweise am 24. Juni oder 21. August, schneiden lässt, kann damit rechnen, dass sie schneller nachwachsen.

*Den **KLIPP Mondkalender 2017** als Download finden Sie auf **www.klipp.at***

Sternzeichen: istock/kate triling

KLIPP ONLINE DAY
SO, 23.07.2017

-20% auf alles*

4 JAHRE frisörprodukte.at

Gratis Versand

\+ Jeden Sonntag im Juli & August versandkostenfrei shoppen!

*ausgenommen KLIPP Frisörgutscheine, Traumlook Buchungen, Valusai Produkte, Bücher und Stylingeräte. Nur gültig am Sonntag von 23.7.2017. Nicht kombinierbar mit anderen Gutscheinen und Aktionen. Rabatt wird im Warenkorb angezeigt.

frisörexklusive Markenprodukte

Produktprobe gratis ab € 20,-

Rund um die Uhr für Sie da

frisörprodukte.at
ein Service von KLIPP